

NFSe – Prestação de contas ao TSE

Sumário

1	Contextualização	2
1.1	Funcionalidade da prestação de contas do ÁGILIBlue NFS-e.....	2
1.2	Baixando o “Sistema de Validação de Dados (FiscalizaJE)”	5
1.3	Utilização do “Sistema de Validação de Dados (FiscalizaJE)”	6



1 Contextualização:

A Justiça Eleitoral, com o apoio dos Tribunais Regionais Eleitorais, requisitará informações das secretarias estaduais e municipais de fazenda, relativas às Notas Fiscais Eletrônicas (NFes) de bens e serviços emitidas em contrapartida à contratação de gastos eleitorais de candidatos e partidos políticos

Site contendo as informações necessárias para o entendimento de todo este processo.

<http://www.tse.jus.br/eleicoes/eleicoes-2018/prestacao-de-contas-1/nota-fiscal-eletronica-permissionarios>

1.1 Funcionalidade da prestação de contas do ÁGILIBlue NFS-e.

- Baixar do site acima citado, o arquivo contendo a "Relação de CNPJ de candidatos e de partidos políticos".
- Acessar a aplicação "PRESTAÇÃO DE CONTAS TSE".
- Adicionar um Pleito



Ano	Tipo de pleito	Data do primeiro turno
2018	Normal	07/10/2018
2016	Normal	02/10/2016

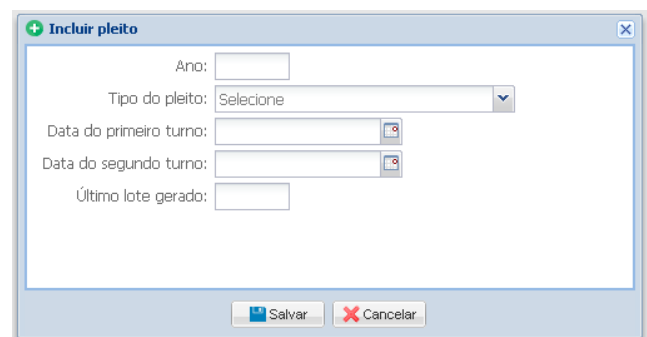

Incluir pleito

Ano:

Tipo de pleito:

Data do primeiro turno:

Data do segundo turno:

Último lote gerado:

- Efetuar a carga dos registros de candidatos e de partidos políticos a partir dos arquivos baixados anteriormente.

Obs.: No momento da carga de candidatos e partidos políticos, o sistema já executa uma vinculação interna para localização das NFS-es a serem exportadas. Portanto faça a carga dos candidatos e partidos somente quando desejar exportar dados.

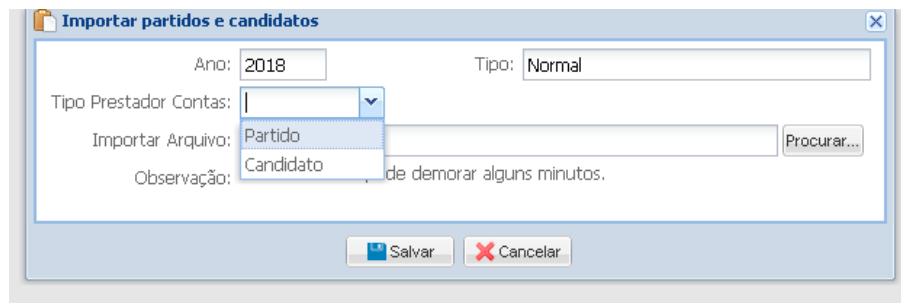

- Corrigir eventuais inconsistências ao efetuar o processamento de carga dos registros e efetuar a carga novamente se for o caso.

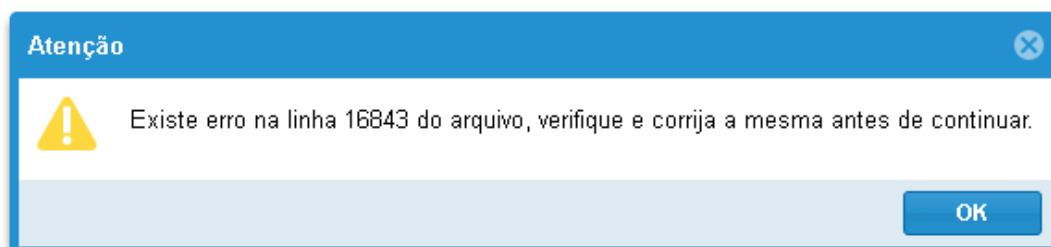

```

.....
DIDATO;="31217662000141";ELEICAO 2018 SAULO BINELO DEPUTADO ESTADUAL;4090;9492800;08/10/2018 14:46
DIDATO;="31217663000196";ELEICAO 2018 JOÃO ANTÔNIO GONÇALVES CORREA DEPUTADO ESTADUAL;4090;9492800;08/10/2018 14:46
DIDATO;="31217670000198";ELEICAO 2018 EDSON DE SOUZA GALHO DEPUTADO ESTADUAL;4090;9492800;08/10/2018 14:46
DIDATO;="31217673000121";ELEICAO 2018 MARÍLIA BUZATTO STORCK DEPUTADO ESTADUAL;4090;9492800;08/10/2018 14:46
DIDATO;="31217676000165";ELEICAO 2018 JOSÉ RICARDO JAPUR HOLOSBACK DEPUTADO ESTADUAL;4090;9492800;08/10/2018 14:46
DIDATO;="31217677000100";ELEICAO 2018 ELISEU NUNES DEPUTADO ESTADUAL;4090;9492800;08/10/2018 14:46
DIDATO;="31217683000167";ELEICAO 2018 CLEBER DIELO ROMERO OLIVEIRA DEPUTADO ESTADUAL;4090;9492800;08/10/2018 14:46
  
```

```

DIDATO;="31217663000196";ELEICAO 2018 JOAO ANTONIO GONÇALVES CORREA DEPUTADO ESTADUAL;4090;9492800;08/10/2018 14:46
DIDATO;="31217670000198";ELEICAO 2018 EDSON DE SOUZA GALHO DEPUTADO ESTADUAL;4090;9492800;08/10/2018 14:46
DIDATO;="31217673000121";ELEICAO 2018 MARÍLIA BUZATTO STORCK DEPUTADO ESTADUAL;4090;9492800;08/10/2018 14:46
DIDATO;="31217676000165";ELEICAO 2018 JOSÉ RICARDO JAPUR HOLOSBACK DEPUTADO ESTADUAL;4090;9492800;08/10/2018 14:46
DIDATO;="31217677000100";ELEICAO 2018 ELISEU NUNES DEPUTADO ESTADUAL;4090;9492800;08/10/2018 14:46
DIDATO;="31217683000167";ELEICAO 2018 CLEBER DIELO ROMERO OLIVEIRA DEPUTADO ESTADUAL;4090;9492800;08/10/2018 14:46
DIDATO;="31217686000108";ELEICAO 2018 JOSÉ ALEXANDRE SILVA BOSSOLIMO DEPUTADO ESTADUAL;4090;9492800;08/10/2018 14:46
  
```

- Executar a aplicação que gera um arquivo TXT com as informações solicitadas pelo TSE.

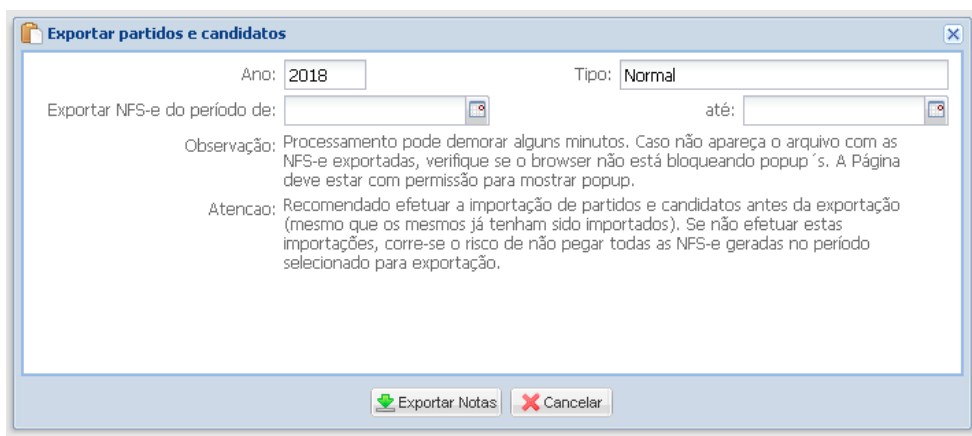

Exportar partidos e candidatos

Ano: 2018 Tipo: Normal

Exportar NFS-e do período de: [] até: []

Observação: Processamento pode demorar alguns minutos. Caso não apareça o arquivo com as NFS-e exportadas, verifique se o browser não está bloqueando popup's. A Página deve estar com permissão para mostrar popup.

Atenção: Recomendado efetuar a importação de partidos e candidatos antes da exportação (mesmo que os mesmos já tenham sido importados). Se não efetuar estas importações, corre-se o risco de não pegar todas as NFS-e geradas no período selecionado para exportação.

Exportar Notas Cancelar

- Botão Help na Tela do Sistema: “Sobre a prestação de contas”

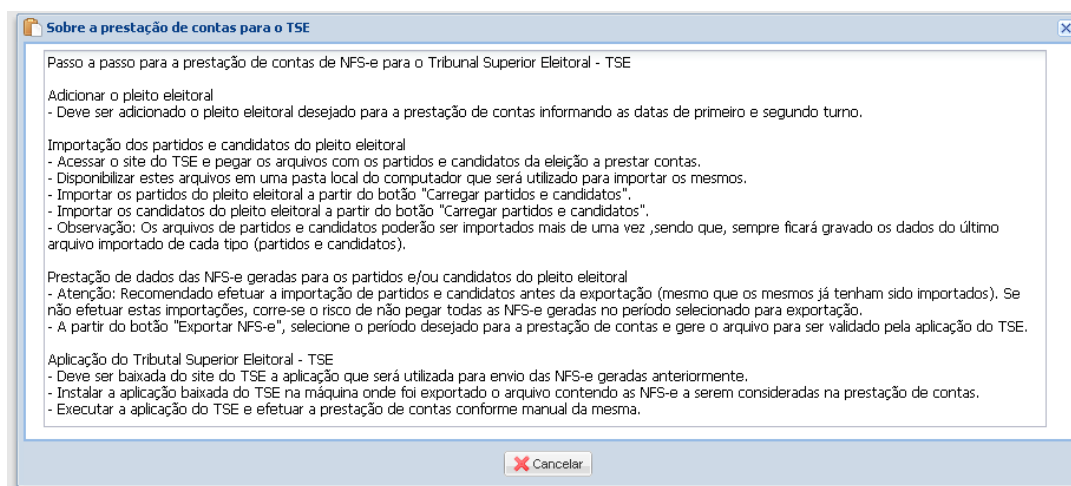

Sobre a prestação de contas para o TSE

Passo a passo para a prestação de contas de NFS-e para o Tribunal Superior Eleitoral - TSE

Adicionar o pleito eleitoral

- Deve ser adicionado o pleito eleitoral desejado para a prestação de contas informando as datas de primeiro e segundo turno.

Importação dos partidos e candidatos do pleito eleitoral

- Acessar o site do TSE e pegar os arquivos com os partidos e candidatos da eleição a prestar contas.
- Disponibilizar estes arquivos em uma pasta local do computador que será utilizado para importar os mesmos.
- Importar os partidos do pleito eleitoral a partir do botão "Carregar partidos e candidatos".
- Importar os candidatos do pleito eleitoral a partir do botão "Carregar partidos e candidatos".
- Observação: Os arquivos de partidos e candidatos poderão ser importados mais de uma vez, sendo que, sempre ficará gravado os dados do último arquivo importado de cada tipo (partidos e candidatos).

Prestação de dados das NFS-e geradas para os partidos e/ou candidatos do pleito eleitoral

- Atenção: Recomendado efetuar a importação de partidos e candidatos antes da exportação (mesmo que os mesmos já tenham sido importados). Se não efetuar estas importações, corre-se o risco de não pegar todas as NFS-e geradas no período selecionado para exportação.
- A partir do botão "Exportar NFS-e", selecione o período desejado para a prestação de contas e gere o arquivo para ser validado pela aplicação do TSE.

Aplicação do Tribunal Superior Eleitoral - TSE

- Deve ser baixada do site do TSE a aplicação que será utilizada para envio das NFS-e geradas anteriormente.
- Instalar a aplicação baixada do TSE na máquina onde foi exportado o arquivo contendo as NFS-e a serem consideradas na prestação de contas.
- Executar a aplicação do TSE e efetuar a prestação de contas conforme manual da mesma.

Cancelar

1.2 Baixando o “Sistema de Validação de Dados (FiscalizaJE)”

- Baixar do site acima citado, o arquivo "Sistema de Validação de Dados (FiscalizaJE)" e o arquivo "Manual de operação do FiscalizaJE".

Preferencialmente executar o programa com ADMINISTRADOR durante a instalação.

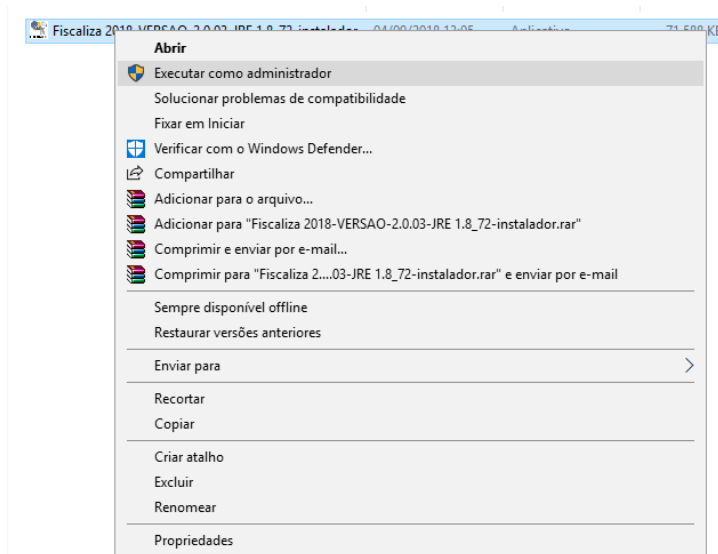

- A instalação é simples, clique em avançar nas telas do instalador sem alterar nenhuma configuração.

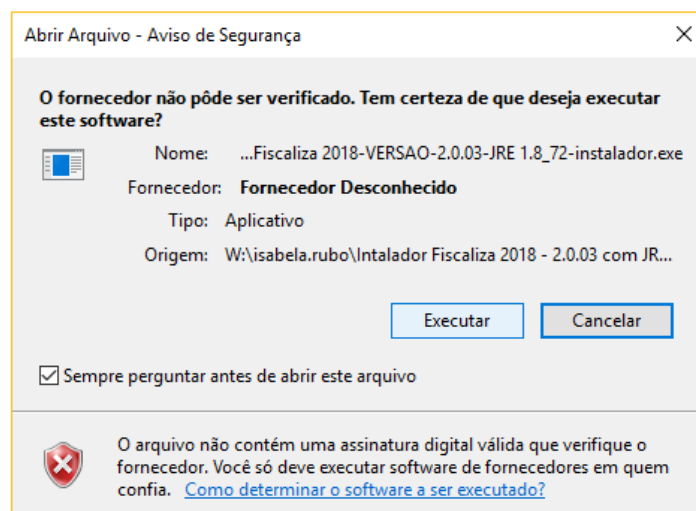

1.1 Utilização do “Sistema de Validação de Dados (FiscalizaJE)”

- Após a instalação, abra através do atalho criado na área de trabalho abra o sistema “Fiscaliza_2018”

